CURSO DE ARQUITETURA E URBANISMO- ESTRUTURA DE REQUISITOS- DISCIPLINAS OBRIGATÓRIAS

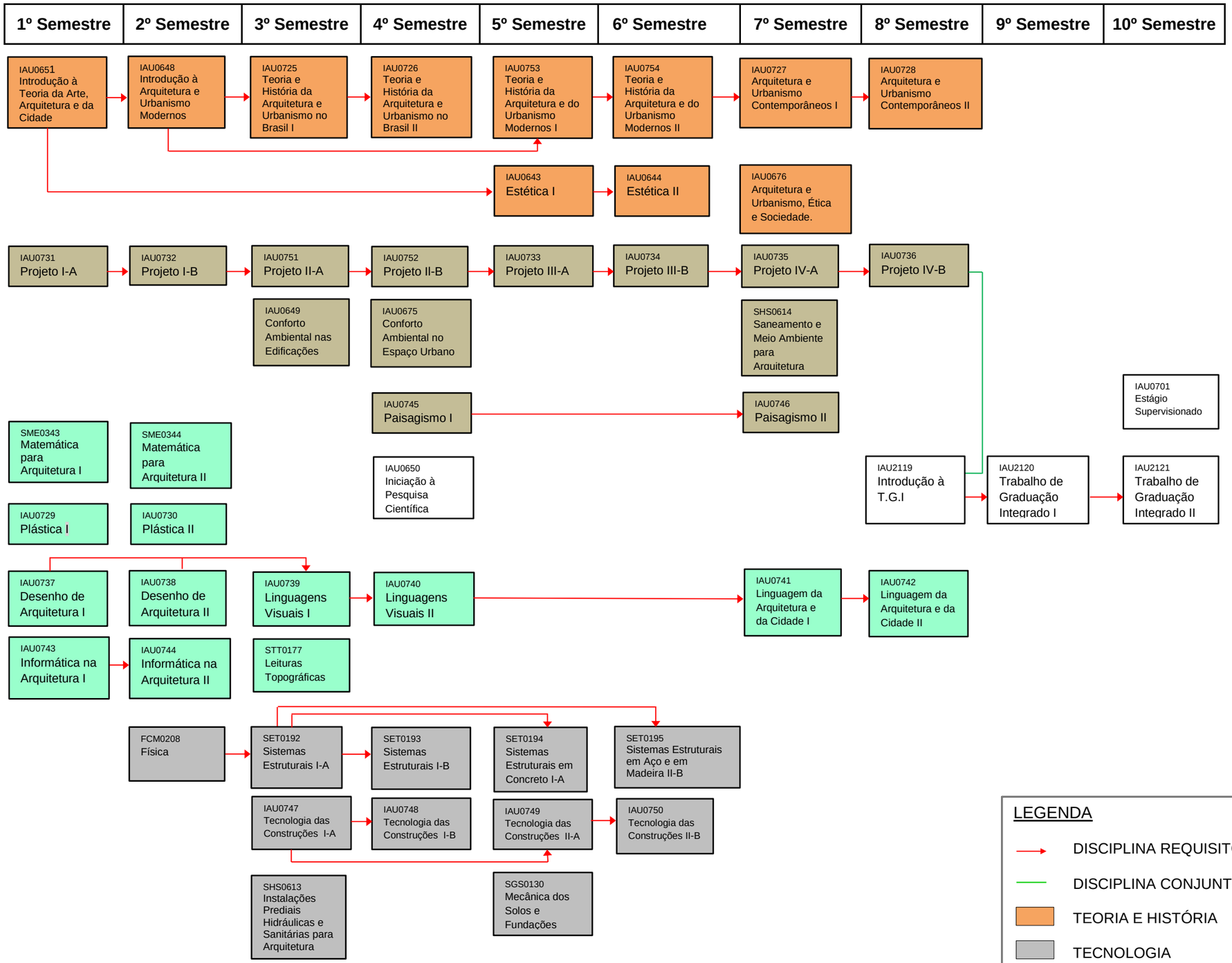

LEGENDA

- DISCIPLINA REQUISITO
- DISCIPLINA CONJUNTO
- TEORIA E HISTÓRIA
- TECNOLOGIA
- REPRESENTAÇÃO E LINGUAGEM
- PROJETO